MAPA DE VALORES DE TERRENOS POR ZONAS HOMOGÉNEAS
PROVINCIA 4 HEREDIA CANTÓN 06 SAN ISIDRO DISTRITO 02 SAN JOSÉ

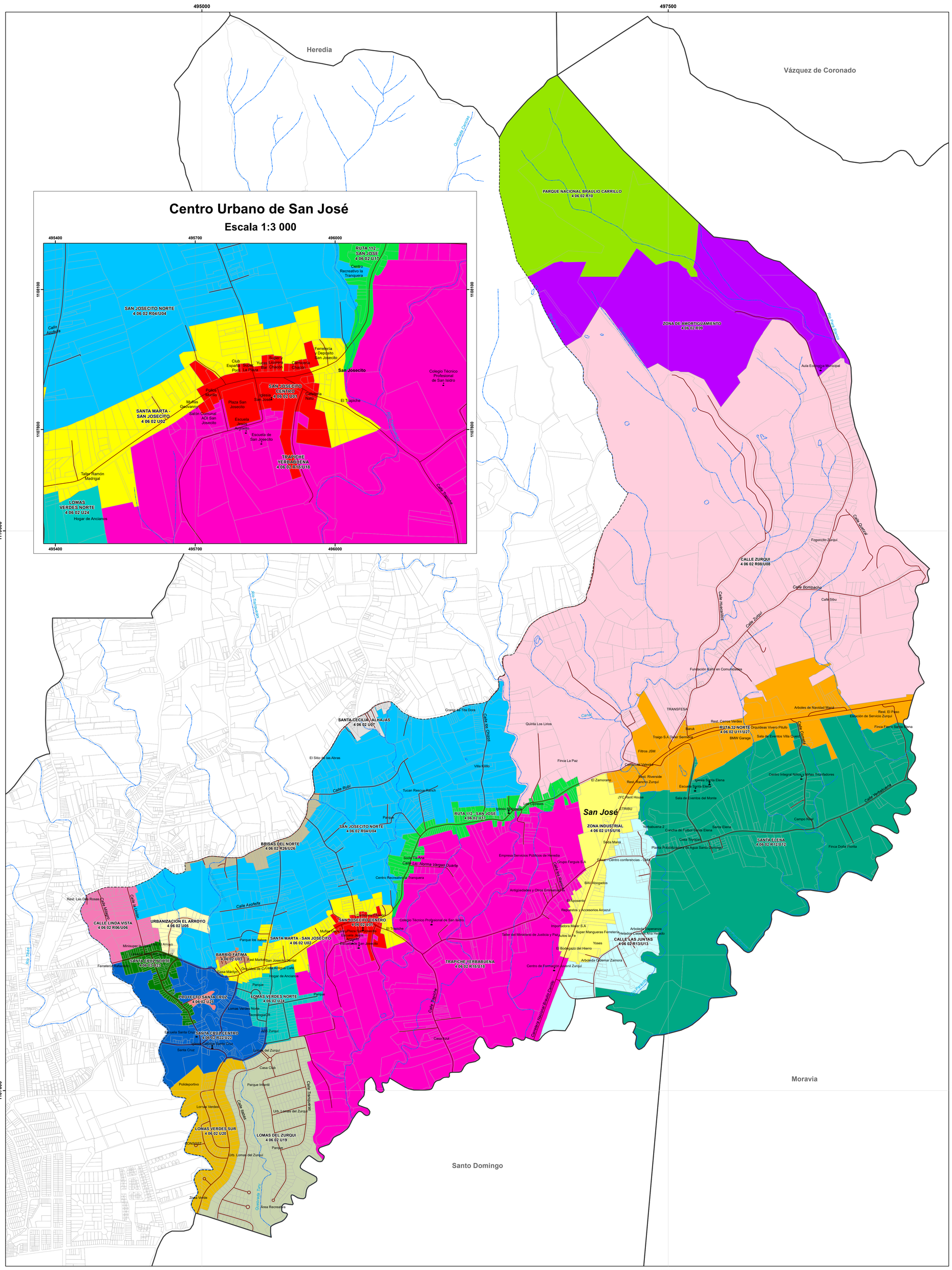
Centro Urbano de San José
Escala 1:3 000
Heredia
Vázquez de Coronado
Moravia
Santo Domingo
PARQUE NACIONAL BRAULIO CARRILLO
4 06 02 R10
ZONA DE AMORTIGUAMIENTO
4 06 02 R09
SAN JOSECITO NORTE
4 06 02 R04/U04
SAN JOSECITO CENTRO
4 06 02 U01
SANTA MARTA - SAN JOSECITO
4 06 02 U02
TRAPICHE YERBABUENA
4 06 02 R18/U18
LOMAS VERDES NORTE
4 06 02 U24
RUTA 112 - SAN JOSE
4 06 02 U17
CALLE ZURQUI
4 06 02 R08/U08
SANTA CECILIA - ALHAJAS
4 06 02 U07
BRISAS DEL NORTE
4 06 02 R26/U26
RUTA 32 NORTE
4 06 02 U11/U27
ZONA INDUSTRIAL
4 06 02 U15/U16
SANTA ELENA
4 06 02 R12/U12
CALLE LINDA VISTA
4 06 02 R06/U06
URBANIZACIÓN EL ARROYO
4 06 02 U05
BARRIO FÁTIMA
4 06 02 U03
SANTA CRUZ NORTE
4 06 02 R23
PROYECTO SANTA CRUZ
4 06 02 U25
LOMAS VERDES NORTE
4 06 02 U24
SANTA CRUZ CENTRO
4 06 02 R22/U22
LOMAS VERDES SUR
4 06 02 U20
LOMAS DEL ZURQUI
4 06 02 U19
CALLE LAS JUNTAS
4 06 02 R13/U13
San José
Río Tibás
Río Torres
Río Ceiba Blanca
Río Pirro
Río Quebrada Turu
Calle Rubí
Calle Azofeifa
Calle Verbabuena
Calle Zurquí
Calle Bombacho
Calle Quebrada
Calle Huacalillos
Calle Tranchera
Calle Hidalgo
Calle Las Norma Vargas Duarte
Calle Los Chiquis
Calle Las Flores
Calle Los Cipreses
Calle Los Lirios
Calle Tres Amigos
Calle Alvarado
Calle Unión
Calle Sibú
Calle Fogoncito Zurquí
Calle Cuadrante
Calle Los Cedros
Calle Los Ángeles
Calle Los Ángeles
Calle Los Cedros
Calle Los Cedros
Calle Los Cedros